

NORMAS PARA EL CURSO ESCOLAR 2020/2021



Deutsche
Schule
Bilbao
Colegio Alemán

100
JAHRE
AÑOS

NORMAS ANTE EL ESCENARIO 1

Tras la publicación el 28/8/20 del PROTOCOLO GENERAL DE ACTUACIÓN EN LOS CENTROS EDUCATIVOS de la Comunidad Autónoma de EUSKADI FRENTE AL CORONAVIRUS(SARS CoV-2), en el curso 2020-2021 informamos de los siguientes puntos:

Escenario inicial (07.09.2020) - Arranque del curso

KG 1: Miércoles 9.9.

- 1. Grupo: 10:00 - 11:30
- 2. Grupo: 12:00 - 13:30

KG 2 + 3 - GS 2 - 4 - Gym 5: Lunes 7.9. a las 9:35

GS1: Miércoles 9.9 a las 10:00

Gym 6 - 8: Lunes 7.9. a las 7:45

Gym 9 - 12: Lunes 7.9. a las 10:00 conexión ONLINE vía CLASSROOM!!!

Martes 15.9. a las 7:45 - PRESENCIAL

LUNES 7.9. todos los alumnos saldrán a las 14:15 (No habrá servicio de comedor)

AULA de MADRUGADORES y COMEDOR COMENZARÁ EL 8.9.

NORMAS ANTE EL ESCENARIO 1

Tras la publicación el 28/8/20 del PROTOCOLO GENERAL DE ACTUACIÓN EN LOS CENTROS EDUCATIVOS de la Comunidad Autónoma de EUSKADI FRENTE AL CORONAVIRUS(SARS CoV-2), en el curso 2020-2021 informamos de los siguientes puntos:

Escenario inicial (07.09.2020)

Escenario de nueva normalidad, en el que los datos epidemiológicos y las recomendaciones de las autoridades sanitarias permitan el desarrollo normalizado de la actividad docente presencial. Es este escenario el que a día de hoy se contempla con mayor probabilidad. **Se garantiza la asistencia presencial de todo el alumnado.**

Las medidas preventivas en este escenario son:

1. Distancia interpersonal de al menos 1,5 metros en las interacciones entre las personas en el centro.
2. En Jardín de Infancia y 1ª y 2ª de Primaria se fomentará la creación de grupos estables de alumnado, que junto al tutor/a conformarán grupos estables de convivencia, sin tener que mantener la distancia interpersonal de 1,5m y con uso de mascarilla voluntario pero recomendable en el KG. A partir de 1º de primaria su uso es OBLIGATORIO.
3. Cada clase tiene un aula fija asignada en la que se cumple la distancia interpersonal de 1,5m.

NORMAS

Tal y como se refleja en la publicación del 28/8/20 del PROTOCOLO GENERAL DE ACTUACIÓN EN LOS CENTROS EDUCATIVOS de la Comunidad Autónoma de EUSKADI FRENTE AL CORONAVIRUS(SARS CoV-2), en el curso 2020-2021 informamos de las siguientes normas:

Normas a cumplir desde casa:

- **Se medirá OBLIGATORIAMENTE y diariamente la fiebre antes de salir de casa.**
No asistirá al centro aquella persona, que tenga síntomas compatibles con COVID-19, como fiebre superior a 37°C, tos seca, dolor de garganta, dificultad respiratoria, pérdida de olfato y gusto, así como aquellos que se encuentren en aislamiento por diagnóstico de COVID-19, o en período de cuarentena domiciliaria por haber tenido contacto estrecho con alguna persona con síntomas o diagnosticada de COVID-19.
- **Se asegurarán de que no olvidan la mascarilla** . Recomendamos traer más de una.
- **Por supuesto en cada aula habrá un dispensador de gel/jabón, papel y papelera para desechos biológicos.** Apesar de ello recomendamos que tengan su propio gel desinfectante y pañuelos de papel para uso particular.

NORMAS

Tal y como se refleja en la publicación del 28/8/20 del PROTOCOLO GENERAL DE ACTUACIÓN EN LOS CENTROS EDUCATIVOS de la Comunidad Autónoma de EUSKADI FRENTE AL CORONAVIRUS(SARS CoV-2), en el curso 2020-2021 informamos de las siguientes normas:

- Los padres/madres o tutores y trabajadores **deben** alertar a las autoridades escolares y sanitarias si alguien en su hogar ha sido diagnosticado con COVID-19 y mantenerse en casa.
- Cuando un/a niño/a, docente o trabajador del centro dé positivo a Covid-19, se comunicará a las autoridades sanitarias correspondientes y se tomarán todas las medidas que estas nos indiquen y todos los posibles afectados serán informados puntualmente

MEDIDAS PREVENTIVAS GENERALES

NORMATIVA EN EL CENTRO (ALUMNOS)

Los grupos de convivencia estable deberán evitar la interacción con otros grupos, limitando al máximo el número de contactos.

- Los alumnos al llegar al centro acudirán directamente a su aula asignada.
- Está totalmente prohibido permanecer en los pasillos/vestíbulos, tampoco podrán abandonar sus “mochilas” en los mismos.
- Se reducirán al mínimo los desplazamientos de grupos de alumnos por el centro: cada clase tendrá asignada SU aula y su espacio en los patios durante los recreos.
- Tras el recreo los alumnos regresarán a sus respectivas aulas, que permanecerán abiertas, por lo que, más que nunca, recomendamos no traer objetos de valor.
- En días de lluvia y/o viento todos alumnos permanecerán en clase durante los recreos manteniendo las distancias interpersonales recomendadas.

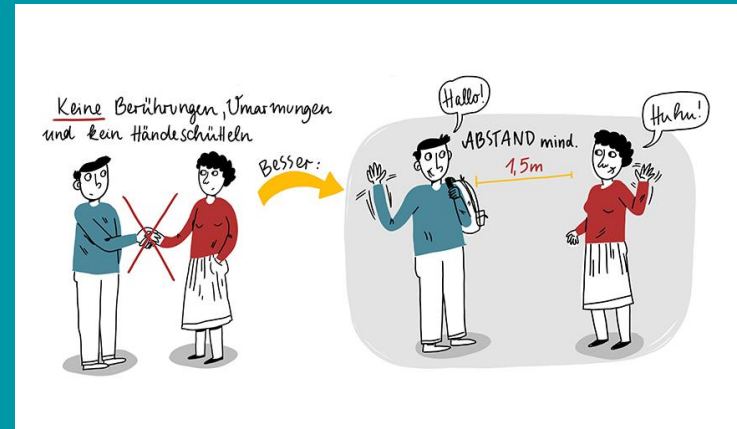

MEDIDAS PREVENTIVAS GENERALES

NORMATIVA EN EL CENTRO (PERSONAL)

- Según el protocolo todo trabajador se tomará la temperatura en casa, a la llegada al centro se le tomará la temperatura nuevamente. En caso de tener fiebre no entrará al recinto escolar, se avisará a la dirección del centro, quien lo comunicará al área médica del servicio de prevención.
- La persona afectada se considera sospechoso y deberá permanecer aislado en su domicilio hasta disponer de los resultados de las pruebas diagnósticas.
- La empresa facilitará un sistema de fichaje alternativo.
- Los profesores al llegar al centro irán directamente a la sala de profesores, excepto aquellos que tengan vigilancia, que se asegurarán de que las aulas estén abiertas y de que los alumnos respeten las distancias interpersonales.

MEDIDAS PREVENTIVAS GENERALES

NORMATIVA EN EL CENTRO (PERSONAL)

- En la sala de profesores:
 - No habrá sitios fijos personales.
 - Las mesas deberán estar despejadas para facilitar su limpieza/desinfección.
 - Recomendamos limpiar el espacio de trabajo antes de utilizarlo.
- Más que nunca habrá que tomarse en serio las vigilancias.
- En caso de lluvia, los profesores que tengan vigilancia en la zona del Hof, TT-Hof, Aula y Rundgang reforzarán la vigilancia en G1 y G2.

MEDIDAS PREVENTIVAS GENERALES

NORMATIVA EN EL CENTRO (PERSONAL)

- Como las puertas de las aulas deberán permanecer abiertas, las puertas de los laboratorios, que dan acceso al material deberán estar cerradas con llave.
- Debido a que debemos utilizar los laboratorios como aulas, es importante concienciar a los alumnos en el respeto y cuidado de los materiales.
- En ningún caso se podrán mover las mesas (su posición estará marcada en el suelo!), que estarán colocadas de tal forma que se respeten los 1,5m de distancia entre alumnos y profesor (excepto KG y GS1+2).
- Siempre que sea posible y durante los recreos se ventilarán las aulas.
- Los alumnos de las clases 11 y 12 durante los recreos y en horas libres podrán bien abandonar el recinto escolar o sino deberán permanecer OBLIGATORIAMENTE en su clase.
- Las clases 11 y 12, por motivos de higiene no dispondrán de una sala donde poder calentar su comida.
- No se podrán celebrar asambleas ni reuniones multitudinarias de alumnos.

AULAS

Para poder garantizar la asistencia del 100 % del alumnado manteniendo la distancia interpersonal de 1,5 m este curso hemos tenido que habilitar como aulas FIJAS de grupo los laboratorios y el Aula.

Primaria: clases 1 -4

Clase	Aula	Edificio
1	108 - 102 (+202)	GS
2	305 - 304	GS
3	205 - 204 - Mod 1	GS - Mod
4	106 - 107 (+Mod 2)	GS - Mod

Gymnasium

Clase	Aula	Edificio
5	Aula - 218	Aula - Mod
6	101 - GS 303	Gym - GS
7	214 - 215	Gym
8	216 - 217	Gym
9	Kunst - Phy	Gym
10	103 - 104	Gym
11	Bio + 102	Gym
12	122 - 123	Gym

MEDIDAS PREVENTIVAS GENERALES

ENFERMERÍA

- A pesar de que es obligatorio haber medido la temperatura antes de acudir al centro, aquí se realizarán mediciones según protocolo.
- Ante la sospecha de síntomas de la enfermedad (fiebre, tos seca, dificultad respiratoria...), el/la alumno/a, trabajador/a quedará a cargo de la enfermera. Esta actuará siguiendo el protocolo interno establecido.
- La familia/el trabajador contactará con su centro de salud, donde se valorará la situación que reportará al centro. Hasta su valoración, se mantendrá a la persona aislada.

MEDIDAS PREVENTIVAS GENERALES

ACCESOS

- Se mantendrá un acceso y salida del centro ordenado, estos accesos estarán debidamente señalizados y deberán ser respetados.
- Se restringirá el acceso a los padres, con las siguientes excepciones:
 - en casos de necesidad justificada
 - acceso al “aula de madrugadores”
 - durante el período de adaptación de KG1

En dichos casos será obligatorio el uso de mascarilla, se respetarán los accesos marcados y se tomará la temperatura.

USO DE MASCARILLAS



La mascarilla indicada será la de tipo higiénico y siempre que sea posible reutilizable.

Kindergarten- Educación infantil

Mascarilla NO obligatoria.

1º y 2º de Primaria

Mascarilla obligatoria.

No es imprescindible mantener la distancia interpersonal en su grupo estable

A partir de 3º de Primaria

Se utilizará mascarilla y se respetará la distancia interpersonal de al menos a 1,5 metros.

USO DE MASCARILLAS - RECREOS - PASILLOS

No se intercambiarán las mascarillas.



Se utilizará mascarilla incluso cuando se pueda mantener una distancia interpersonal superior a 1,5 metros.



USO DE MASCARILLAS - NORMATIVA BUS



Será **OBLIGATORIO** el uso de mascarillas a partir de los 6 años.

Para los menores de 6 años se recomienda el uso de la misma

MEDIDAS PREVENTIVAS GENERALES

COMEDOR

De acuerdo con la organización del horario de los centros, el servicio de comedor funcionará con normalidad.

Los alumnos se espaciarán manteniendo los grupos cerrados.

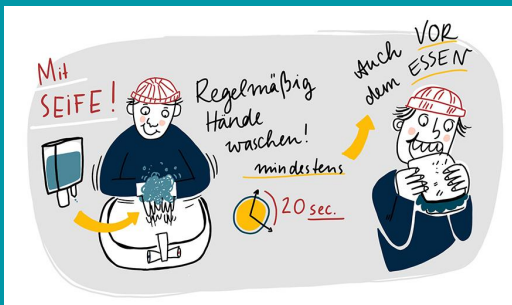

EXTRAESCOLARES

Hasta nuevo aviso **NO** están permitidas las extraescolares ni las AG's.

AULA de MADRUGADORES

- Los alumnos a partir de 5ª no pueden utilizar el servicio de madrugadores/biblioteca.

- Para la utilización del servicio en días sueltos es necesaria una solicitud previa (48h) para poder confirmar si es posible la utilización el día deseado.

CONCIENCIACIÓN PARA UNA CORRECTA CONVIVENCIA



Al toser/estornudar protegerse con el codo



Lavado frecuente de manos



Evitar tocarse la cara



Mantener distancias interpersonales

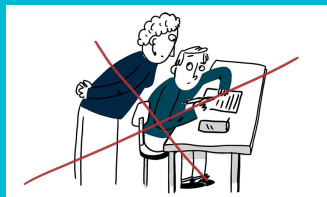

Cuando no sea posible mantener las distancias es obligatorio el uso de mascarillas



Mantener ventiladas las aulas



También en los baños hay que respetar las medidas



Evitar en lo posible el contacto con superficies

Uso correcto de la mascarilla

